MAR
2024

FRÉTTAANNÁLL

2024

3. janúar
Áfangaskýrslu skilað um verndun hafsvæða.

4. janúar
Land og skógur hefur starfsemi.

12. janúar
Þórunn Þórðardóttir sjósett í Vigo á Spáni.

25. janúar
Ráðist í kynbætur á byggi, hveiti og höfrum.

16. febrúar
Tillögu fyrir samræmt söfnunarkerfi dýraleifa.

29. febrúar
Aðgerðaáætlun matvælastefnu sett í samráð.

29. febrúar
Aðgerðaáætlun landbúnaðarstefnu sett í samráð.

29. febrúar
Skýrsla um mat á kolefnisspori matvælaframleiðslu á Íslandi.

12. mars
Skýrsla um stuðningskerfi íslensks landbúnaðar, markmið og leiðir.

13. mars
Bændur á Stóru-Mörk hlutu landbúnaðarverðlaunin 2024.

25. mars
Nýr vefur Loftslagsvæns landbúnaðar.

10. apríl
Bjarkey Olsen Gunnarsdóttir tekur við embætti matvælaráðherra.

8. maí
Drög að landsáætlun um útrýmingu á sauðfjárriðu sett í samráðsgátt.

14. maí
Styrkir til aðlögunar að lífrænum framleiðsluháttum.

15. maí
Samningur um landgræðsluskóga endurnýjaður til enda árs 2029.

21. maí
Reglugerð um sjálfbæra landnýtingu undirrituð.

31. maí
Elín Björg Ragnarsdóttir skipuð í embætti fiskistofustjóra.

5. júní
Matvælaráðherra úthlutar rúmlega 491 milljónum úr Matvælasjóði.

7. júní
Viðbragðshópur vegna áhrifa kuldatíðar á landbúnað tekur til starfa.

8. júlí
Landsáætlun um útrýmingu á sauðfjárriðu undirrituð.

6. ágúst
Matvælaráðherra opnar vef um líforkuver á Dysnesi í Eyjafirði.

8. ágúst
Nýliðunarstuðningur í landbúnaði 2024.

19. ágúst
Skýrslu um verndun hafsins skilað til matvælaráðherra.

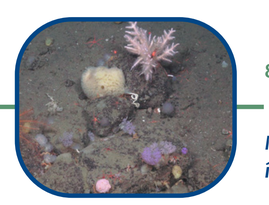

27. ágúst
Aðgerðaáætlun um eflingu lífrænnar framleiðslu gefin út.

2. október
Þóra Jóhanna Jónasdóttir skipuð yfirdýralæknir.

24. september
Aðgerðaáætlun landbúnaðarstefnu gefin út.

24. september
Gréta nýr formaður stjórnar Matvælasjóðs.

9. september
Aðgerðaáætlun matvælastefnu Íslands gefin út.

13. nóvember
Starfshópur fer yfir tjón bænda vegna kuldatíðar og skoðar stuðningsaðgerðir.

20. nóvember
Ræktunarland kortlagt á landsvísu.

6. desember
Íslenskt lambakjöt verndað afurðaheiti í Bretlandi.

6. desember
Könnun á viðhorfi gagnvart hinsegin fólki.

22. desember
Hanna Katrín Friðriksson tekur við lyklavöldum í matvælaráðuneytinu.

2025